

PLANTA BAIXA PAVIMENTO TÉRREO
ESCALA: 1/100

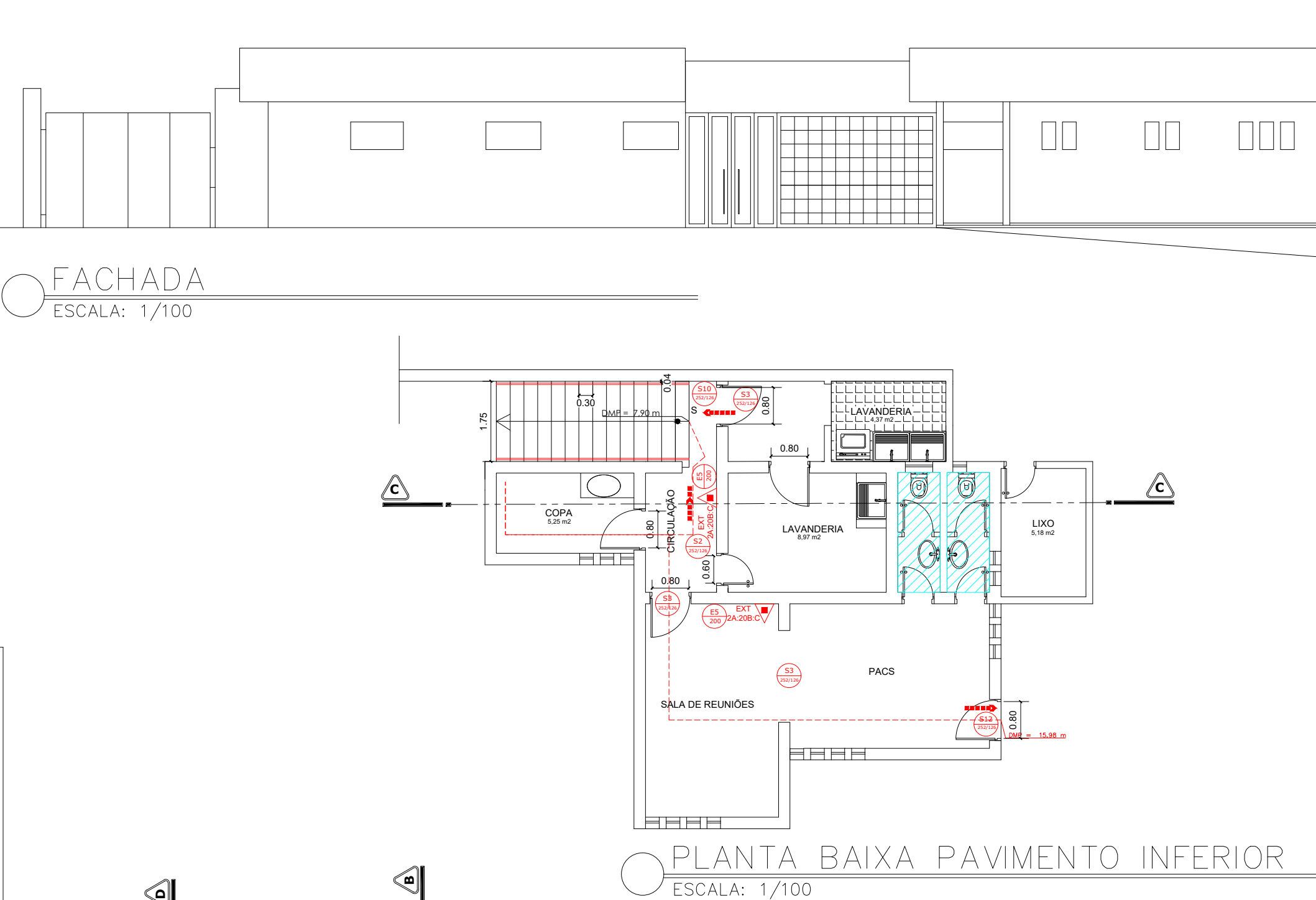

PLANTA BAIXA PAVIMENTO INFERIOR
ESCALA: 1/100

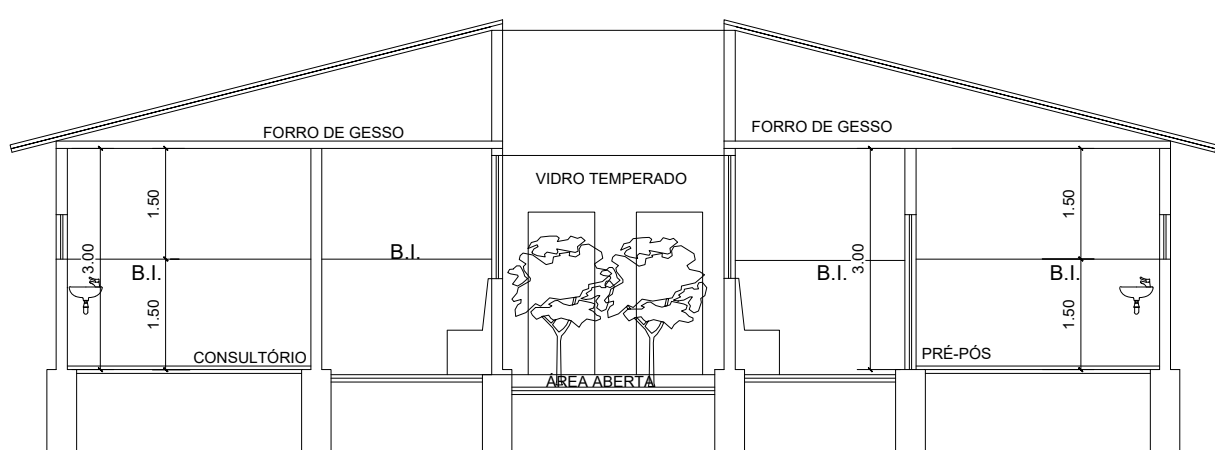

CORTE A-A
ESCALA: 1/100

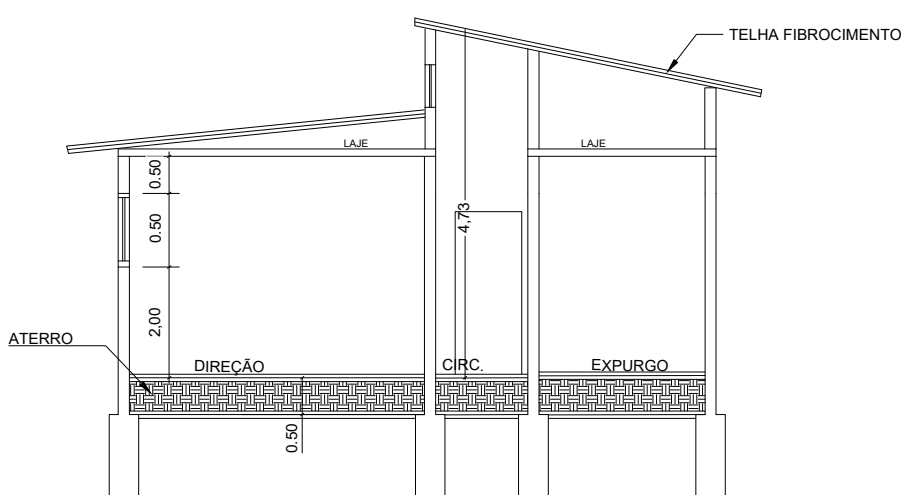

CORTE B-B
ESCALA: 1/100

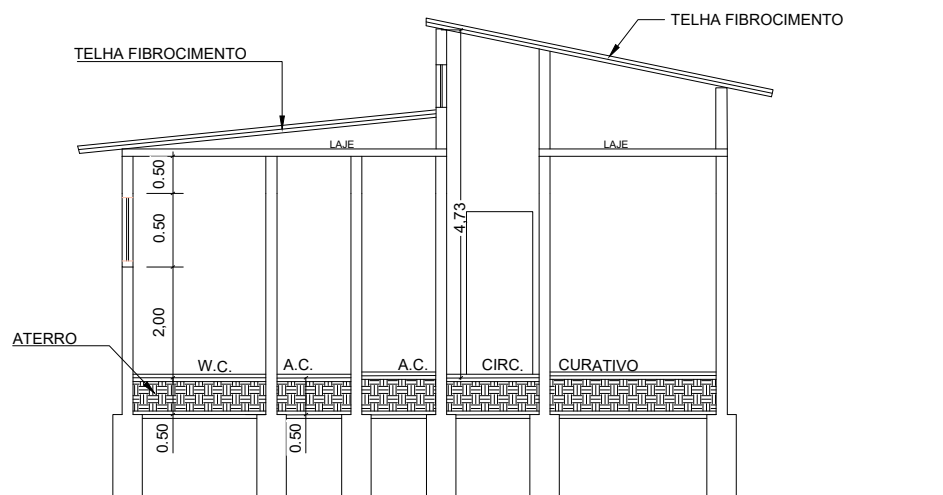

CORTE D-D
ESCALA: 1/100

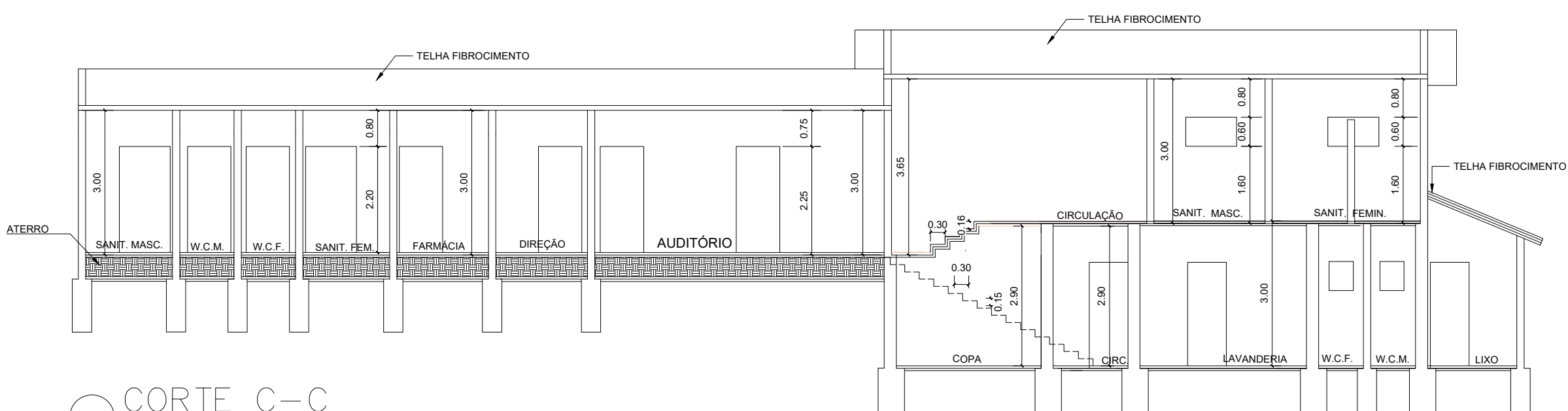

CORTE C-C
ESCALA: 1/100

MODELOS DE PLACAS DE SINALIZAÇÃO DE EMERGÊNCIA X CÓDIGOS (IT 20/2018)

| | | | | | |
|-----|-----|----|-----|-----|-----|
| S2 | S7 | S6 | S15 | S15 | S15 |
| S1 | S6 | S5 | S15 | S15 | S15 |
| S8 | S9 | S3 | S15 | S15 | S14 |
| S10 | S11 | S4 | | | |

OBS.: TODAS AS PLACAS DE SINALIZAÇÃO DE ORIENTAÇÃO E SALVAMENTO DEVEM SER INSTALADAS EM PAREDES OU PILARES A UMA ALTURA MÍNIMA DE 1,80 m DO NÍVEL DE PISO ACABADO CONFORME O ESPECIFICADO NA IT 20/2018 DO CBMSP.

SEM ESCALA

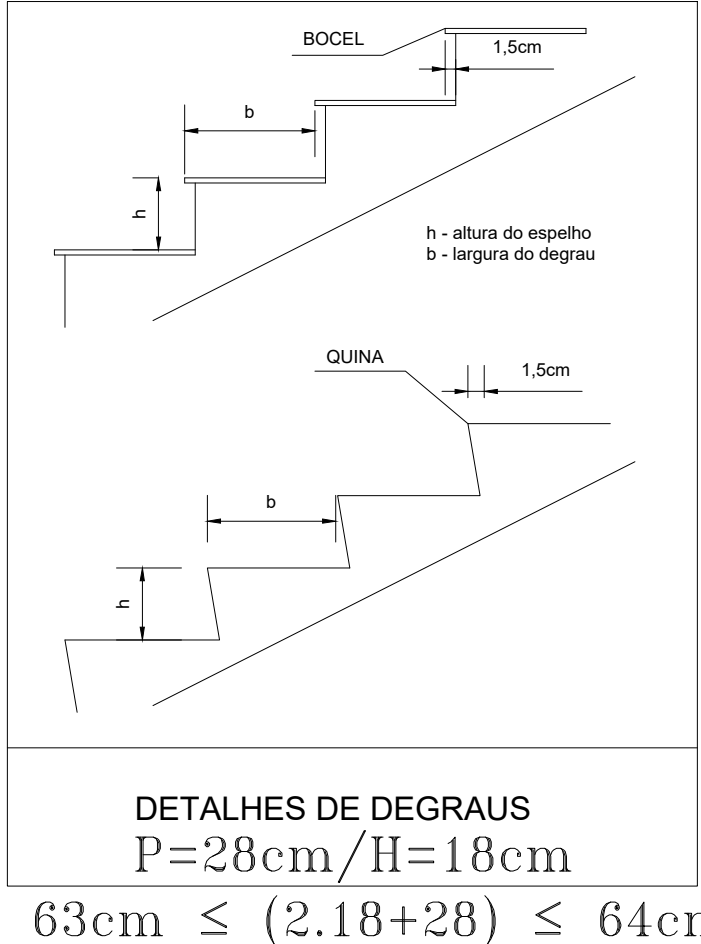
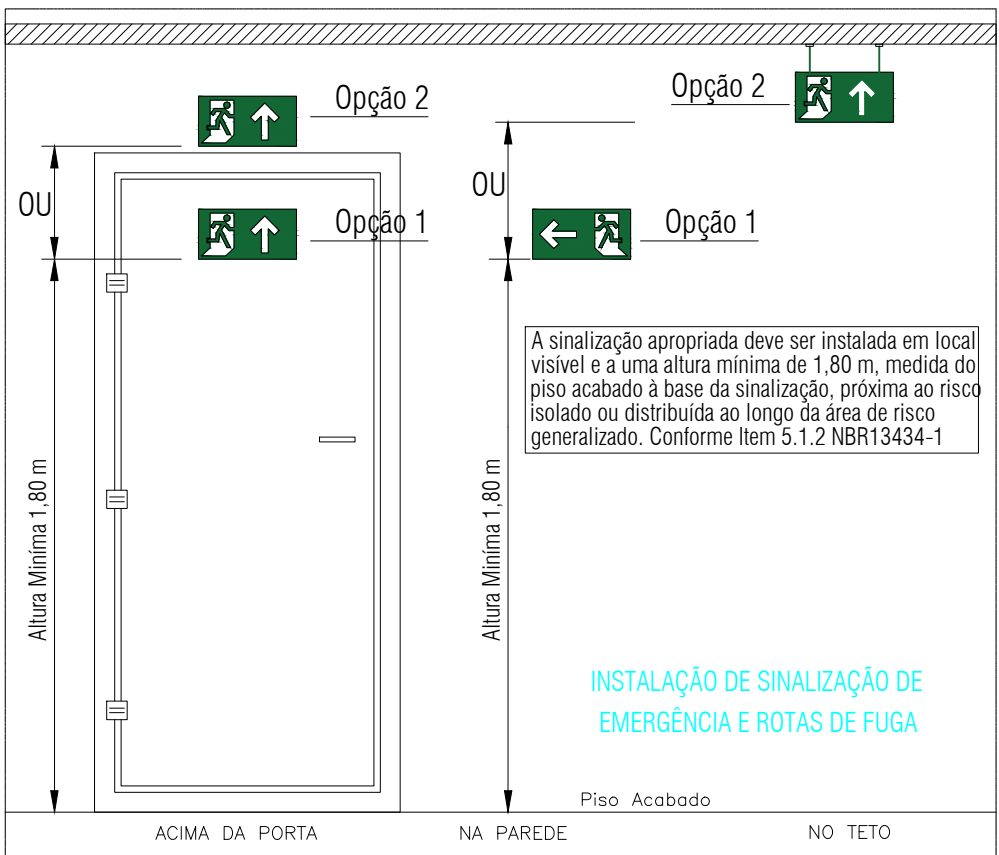
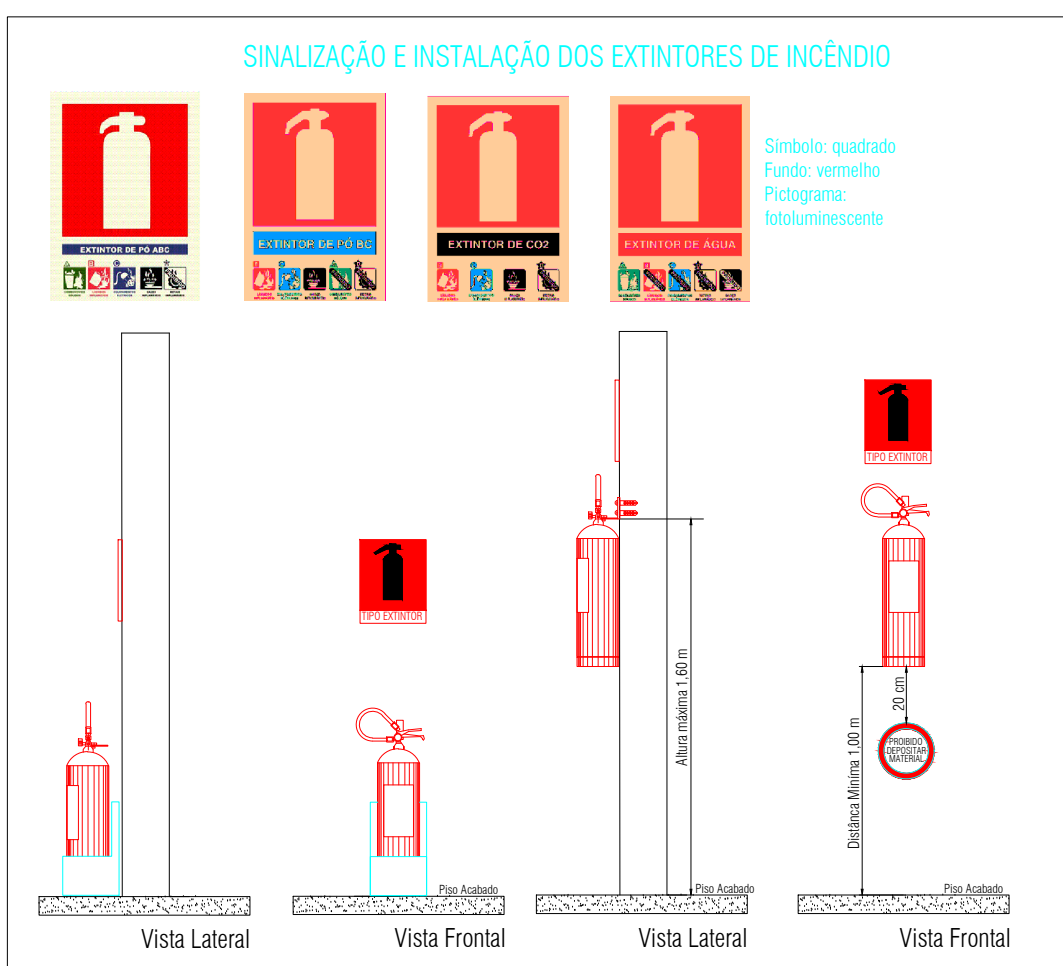

DETALHES DE DEGRAUS
P=28cm/H=18cm
 $63cm \leq (2.18+28) \leq 64cm$

SIMBOLOGIA

| | |
|--------------|----------------------------------|
| POS 20B-C | EXTINTOR DE PÓ QUÍMICO SECO - BC |
| POS 2A-20B-C | EXTINTOR DE PÓ QUÍMICO ABC |
| → | DIREÇÃO DO FLUXO DA ROTA DE FUGA |
| → | SAÍDA FINAL DA ROTA DE FUGA |

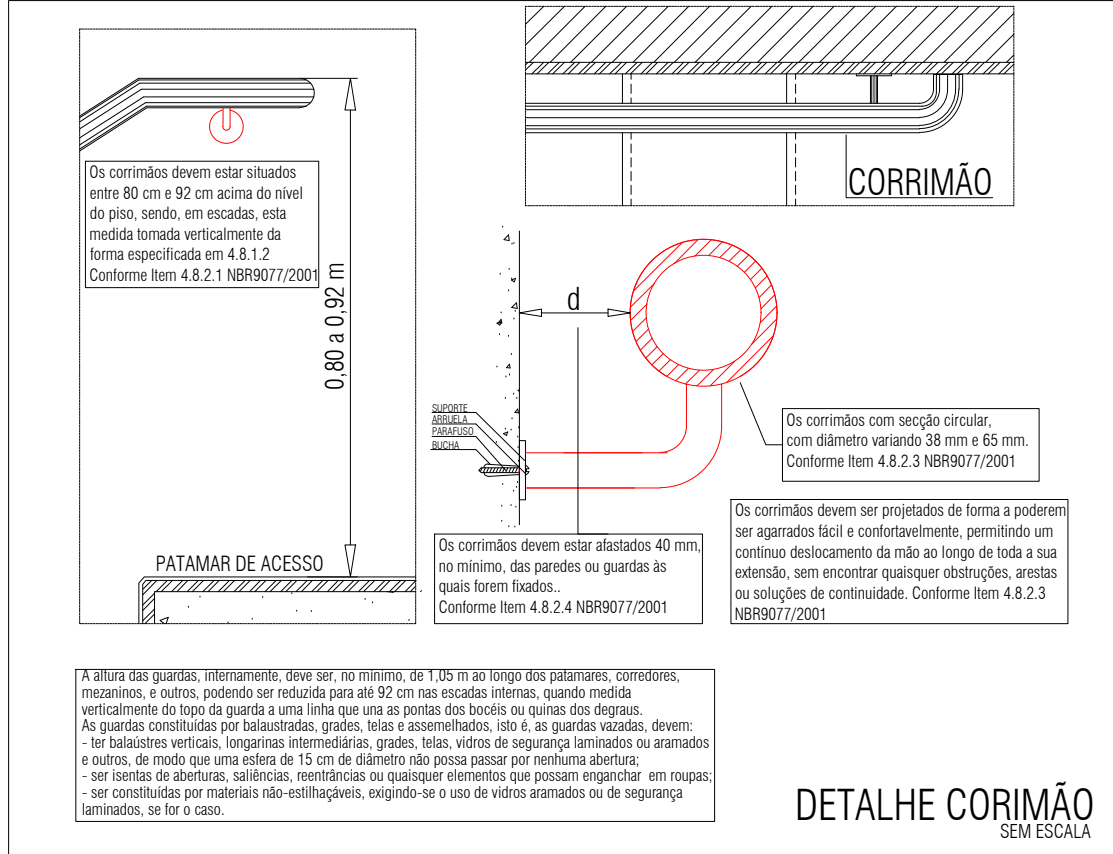

| QUADRO RESUMO DAS EXIGÊNCIAS | | |
|---|---|---|
| OCUPAÇÃO: H-6 Clínica e Consultório Médico e Odontológico (Clínicas médicas, consultórios em geral, unidades de hemodiálise, ambulatórios e assemelhados. Todos sem interação). | | |
| CARGA DE INCÊNDIO: 250 MJ/m² (RISCO BAIXO) | | |
| EDIFICAÇÃO BAIXA - Tipo II (H <= 6,00 m) | | |
| 01 | SAÍDAS DE EMERGÊNCIA (Conforme IT 11/2018 CBMSP) | 716 (Edificação Baixa, Distância Máxima a Percorrer (DMP): 39,80 m; Área do Pavimento Térreo: 580,45m²; Pavimento Inferior: 84,61 m² (Área de construção: 665,26 m²); Pavimento de Maior População: Térreo: 62 pessoas; Mínimo de saídas: 2 unidades de passagem: 1,20 m; Saídas Existentes/Calculadas: 3 unidades de passagem: 1,65 m) |
| 02 | SINALIZAÇÃO DE EMERGÊNCIA (Conforme NT 20/2018 CBMSP) | A sinalização de emergência atenderá a IT 20/2018 CBMSP. |
| 03 | EXTINTORES DE INCÊNDIO (Conforme IT 21/2018 CBMSP) | Pó Químico Seco BC (POS) 20B-C02 und. Pó ABC (2A-20B-C)08 und. |

| QUADRO DE ÁREAS | |
|-------------------------------|-----------|
| ÁREA DO TERRENO | xxxxxxxm2 |
| ÁREA PAVIMENTO TÉRREO | 580,45m2 |
| ÁREA PAVIMENTO INFERIOR | 84,61m2 |
| ÁREA DA CONSTRUÇÃO | 665,26m2 |
| ÁREA LIVRE | xxxxxxxm2 |
| TAXA DE OCUPAÇÃO | xxxx% |
| COEFICIENTE DE APROVEITAMENTO | xxx% |

Prefeitura Municipal de Mococa

Resp. Técnico:

PROJETO TÉCNICO DE SEGURANÇA CONTRA INCÊNDIO

ESF "Doutor Carmo Pricoli"

Ocupação: H-6 - Clínica e Consultório médico e odontológico; Clínicas médicas, consultórios em geral unidades de hemodiálise, ambulatórios e assemelhados. Todos sem interação.

Local: Paraná, nº 215 - Vila Santa Rosa - Mococa - SP

Proprietário: Prefeitura Municipal de Mococa

Responsável pelo uso: Prefeitura Municipal de Mococa

Responsável Técnico:

Área do Terreno: xxxxx m² Área Construída: 665,26 m²

Data: 15/09/2024

Escala: INDICADA